



REGIONE MARCHE

Direzione Protezione Civile e Sicurezza del Territorio

ALLEGATO 3

SCHEDE TIPO PER IL CENSIMENTO DELLE AREE DI EMERGENZA

IDENTIFICATIVI	
CODICE IDENTIFICATIVO	Area 1
DENOMINAZIONE	Campo sportivo
QUARTIERE/LOCALITÀ	Pian di Rose
INDIRIZZO	Via delle Querce
INDICAZIONI STRADALI (COME ARRIVARE)	
DATA DI COMPILAZIONE	27/09/2025

INQUADRAMENTO		
COORDINATE GEOGRAFICHE (WGS84)	LAT 43°42'50.45"N	LONG 12°53'13.83"E
COORDINATE PIANE (WGS84-UTM33)	LAT 4842279	LONG 329826

CARATTERISTICHE				
TPOLOGIA	<input type="radio"/> ATTESA	<input type="radio"/> AMMASSAMENTO		RICOVERO
PROPRIETÀ	PUBBLICA		PRIVATA (in alcuni settori)	
SOCIETÀ/DITTA GESTORE (se proprietà privata)	NOME		RECAPITO	
SUPERFICIE DELL'AREA (mq)	23000			
STIMA CAPACITÀ RICETTIVA (numero di persone)	510 (considerando 45 mq/persona) – 765 (30 mq/persona)			
AGGREGATI O UNITÀ STRUTTURALI INTERFERENTI (H>d)	<input type="radio"/> Presenti		Assenti	
PAVIMENTAZIONE E PERCORRIBILITÀ	<input type="radio"/> Asfaltata o pavimentata in buone condizioni <input type="radio"/> Asfaltata o pavimentata in cattive condizioni			

	Fondo naturale (fondo misto erba e stabilizzato) <input type="radio"/> Fondo naturale non praticabile				
L'AREA è Già DOTATA DI SUPERFICI COPERTE?	Sì (INDICARE SUPERFICIE) 310 mq IMMEDIATAMENTE DISPONIBILE? SÌ <input type="radio"/> NO				
INFRASTRUTTURE DI SERVIZIO	ACQUA	<input type="radio"/> Assenti	<input type="radio"/> Allacci vicini	<input type="radio"/> Allacci lontani	Presenti
	ELETTRICITÀ	<input type="radio"/> Assenti	<input type="radio"/> Allacci vicini	<input type="radio"/> Allacci lontani	Presenti
	FOGNATURA	<input type="radio"/> Assenti	<input type="radio"/> Allacci vicini	<input type="radio"/> Allacci lontani	Presenti
MORFOLOGIA	Pianeggiante	<input type="radio"/> Su leggero pendio (15°÷30°)			<input type="radio"/> Su forte pendio (>30°)
UBICAZIONE	<input type="radio"/> Sotto versante incombente o forte pendio		<input type="radio"/> Sopra versante incombente o cresta		
MICROZONAZIONE SISMICA (zona MS)	<input type="radio"/> Stabile		Stabile con amplificazioni		<input type="radio"/> Instabile
GEOLOGIA/IDROGEOLOGIA	Rischio PAI	<input type="radio"/> R1	<input type="radio"/> R2	<input type="radio"/> R3	<input type="radio"/> R4
	Area alluvionabile (o inondabile da mareggiate/maremoti)		<input type="radio"/> Sì		No
ALTRI RISCHI	Incendi boschivi e di interfaccia	<input type="radio"/> Assente	RB	<input type="radio"/> RM	<input type="radio"/> RA
	Industriale	<input type="radio"/> Presenti stabilimenti RIR		Assenti stabilimenti RIR	
CARTOGRAFIA AREA (stralcio/fotografia)					



IDENTIFICATIVI	
CODICE IDENTIFICATIVO	Area 2
DENOMINAZIONE	Via Gioacchino Rossini
QUARTIERE/LOCALITÀ	Pian di Rose
INDIRIZZO	Via Gioacchino Rossini, 2
INDICAZIONI STRADALI (COME ARRIVARE)	
DATA DI COMPILAZIONE	27/09/2025

INQUADRAMENTO		
COORDINATE GEOGRAFICHE (WGS84)	LAT 43°42'6.40"N	LONG 12°52'16.51"E
COORDINATE PIANE (WGS84-UTM33)	LAT 4840978	LONG 328476

CARATTERISTICHE					
TPOLOGIA	<input type="radio"/> ATTESA	<input type="radio"/> AMMASSAMENTO		RICOVERO	
PROPRIETÀ	PUBBLICA		<input type="radio"/> PRIVATA		
SOCIETÀ/DITTA GESTORE (se proprietà privata)	NOME		RECAPITO		
SUPERFICIE DELL'AREA (mq)	3800				
STIMA CAPACITÀ RICETTIVA (numero di persone)	84 (considerando 45 mq/persona) – 125 (30 mq/persona)				
AGGREGATI O UNITÀ STRUTTURALI INTERFERENTI (H>d)	<input type="radio"/> Presenti		Assenti		
PAVIMENTAZIONE E PERCORRIBILITÀ	<input type="radio"/> Asfaltata o pavimentata in buone condizioni <input type="radio"/> Asfaltata o pavimentata in cattive condizioni Fondo naturale (fondo misto con campo sportivo in erba sintetica) <input type="radio"/> Fondo naturale non praticabile				
L'AREA è Già DOTATA DI SUPERFICI COPERTE?	<input type="radio"/> Sì (INDICARE SUPERFICIE)_____mq IMMEDIATAMENTE DISPONIBILE? <input checked="" type="checkbox"/> SI <input type="checkbox"/> NO NO				
INFRASTRUTTURE DI SERVIZIO	ACQUA	<input type="radio"/> Assenti	Allacci vicini	<input type="radio"/> Allacci lontani	<input type="radio"/> Presenti
	ELETTRICITÀ	<input type="radio"/> Assenti	Allacci vicini	<input type="radio"/> Allacci lontani	<input type="radio"/> Presenti
	FOGNATURA	<input type="radio"/> Assenti	Allacci vicini	<input type="radio"/> Allacci lontani	<input type="radio"/> Presenti

MORFOLOGIA	Pianeggiante	<input type="radio"/> Su leggero pendio (15°÷30°)			<input type="radio"/> Su forte pendio (>30°)
UBICAZIONE	<input type="radio"/> Sotto versante incombente o forte pendio	<input type="radio"/> Sopra versante incombente o cresta			
MICROZONAZIONE SISMICA (zona MS)	<input type="radio"/> Stabile	Stabile con amplificazioni			<input type="radio"/> Instabile
GEOLOGIA/IDROGEOLOGIA	Rischio PAI	<input type="radio"/> R1	<input type="radio"/> R2	<input type="radio"/> R3	<input type="radio"/> R4
	Area alluvionabile (o inondabile da mareggiate/maremoti)	<input type="radio"/> Sì		No	
ALTRI RISCHI	Incendi boschivi e di interfaccia	Assente	<input type="radio"/> RB	<input type="radio"/> RM	<input type="radio"/> RA
	Industriale	<input type="radio"/> Presenti stabilimenti RIR	Assenti stabilimenti RIR		

CARTOGRAFIA AREA (stralcio/fotografia)





IDENTIFICATIVI	
CODICE IDENTIFICATIVO	Area 3
DENOMINAZIONE	Via Gioacchino Rossini
QUARTIERE/LOCALITÀ	Pian di Rose
INDIRIZZO	Via Gioacchino Rossini
INDICAZIONI STRADALI (COME ARRIVARE)	
DATA DI COMPILAZIONE	27/09/2025

INQUADRAMENTO		
COORDINATE GEOGRAFICHE (WGS84)	LAT 43°42'9.32"N	LONG 12°52'16.32"E
COORDINATE PIANE (WGS84-UTM33)	LAT 4841048	LONG 328462

CARATTERISTICHE					
TPOLOGIA	<input type="radio"/> ATTESA	<input type="radio"/> AMMASSAMENTO		RICOVERO	
PROPRIETÀ	<input type="radio"/> PUBBLICA		PRIVATA		
SOCIETÀ/DITTA GESTORE (se proprietà privata)	NOME		RECAPITO		
SUPERFICIE DELL'AREA (mq)	16400				
STIMA CAPACITÀ RICETTIVA (numero di persone)	360 (considerando 45 mq/persona) – 540 (30 mq/persona)				
AGGREGATI O UNITÀ STRUTTURALI INTERFERENTI (H>d)	<input type="radio"/> Presenti		Assenti		
PAVIMENTAZIONE E PERCORRIBILITÀ	<div><input type="radio"/> Asfaltata o pavimentata in buone condizioni</div> <div><input type="radio"/> Asfaltata o pavimentata in cattive condizioni</div> <div>Fondo naturale</div> <div><input type="radio"/> Fondo naturale non praticabile</div>				
L'AREA è Già DOTATA DI SUPERFICI COPERTE?	<div><input type="radio"/> Sì (INDICARE SUPERFICIE)_____mq</div> <div>IMMEDIATAMENTE DISPONIBILE? <input type="checkbox"/> SI <input type="checkbox"/> NO</div> <div>NO</div>				
INFRASTRUTTURE DI SERVIZIO	ACQUA	<input type="radio"/> Assenti	Allacci vicini	<input type="radio"/> Allacci lontani	<input type="radio"/> Presenti
	ELETTRICITÀ	<input type="radio"/> Assenti	Allacci vicini	<input type="radio"/> Allacci lontani	<input type="radio"/> Presenti
	FOGNATURA	<input type="radio"/> Assenti	Allacci vicini	<input type="radio"/> Allacci lontani	<input type="radio"/> Presenti

MORFOLOGIA	Pianeggiante	<input type="radio"/> Su leggero pendio (15°÷30°)			<input type="radio"/> Su forte pendio (>30°)
UBICAZIONE	<input type="radio"/> Sotto versante incombente o forte pendio	<input type="radio"/> Sopra versante incombente o cresta			
MICROZONAZIONE SISMICA (zona MS)	<input type="radio"/> Stabile	Stabile con amplificazioni			<input type="radio"/> Instabile
GEOLOGIA/IDROGEOLOGIA	Rischio PAI	<input type="radio"/> R1	<input type="radio"/> R2	<input type="radio"/> R3	<input type="radio"/> R4
	Area alluvionabile (o inondabile da mareggiate/maremoti)	<input type="radio"/> Sì		No	
ALTRI RISCHI	Incendi boschivi e di interfaccia	Assente	<input type="radio"/> RB	<input type="radio"/> RM	<input type="radio"/> RA
	Industriale	<input type="radio"/> Presenti stabilimenti RIR	Assenti stabilimenti RIR		

CARTOGRAFIA AREA (stralcio/fotografia)





IDENTIFICATIVI	
CODICE IDENTIFICATIVO	Area 4
DENOMINAZIONE	Via Papa Giovanni XXIII
QUARTIERE/LOCALITÀ	Pian di Rose
INDIRIZZO	Via Papa Giovanni XXIII, 1
INDICAZIONI STRADALI (COME ARRIVARE)	
DATA DI COMPILAZIONE	27/09/2025

INQUADRAMENTO		
COORDINATE GEOGRAFICHE (WGS84)	LAT 43°42'1.48"N	LONG 12°51'58.99"E
COORDINATE PIANE (WGS84-UTM33)	LAT 4840817	LONG 328089

CARATTERISTICHE					
TPOLOGIA	<input type="radio"/> ATTESA	<input type="radio"/> AMMASSAMENTO			RICOVERO
PROPRIETÀ	PUBBLICA		<input type="radio"/> PRIVATA		
SOCIETÀ/DITTA GESTORE (se proprietà privata)	NOME		RECAPITO		
SUPERFICIE DELL'AREA (mq)	2400				
STIMA CAPACITÀ RICETTIVA (numero di persone)	50 (45 mq/persona)				
AGGREGATI O UNITÀ STRUTTURALI INTERFERENTI (H>d)	<input type="radio"/> Presenti		Assenti		
PAVIMENTAZIONE E PERCORRIBILITÀ	<input type="radio"/> Asfaltata o pavimentata in buone condizioni <input type="radio"/> Asfaltata o pavimentata in cattive condizioni Fondo naturale (campo sportivo) <input type="radio"/> Fondo naturale non praticabile				
L'AREA è Già DOTATA DI SUPERFICI COPERTE?	<input type="radio"/> Sì (INDICARE SUPERFICIE)_____mq IMMEDIATAMENTE DISPONIBILE? <input type="checkbox"/> SI <input type="checkbox"/> NO NO				
INFRASTRUTTURE DI SERVIZIO	ACQUA	<input type="radio"/> Assenti	<input type="radio"/> Allacci vicini	<input type="radio"/> Allacci lontani	Presenti
	ELETTRICITÀ	<input type="radio"/> Assenti	<input type="radio"/> Allacci vicini	<input type="radio"/> Allacci lontani	Presenti
	FOGNATURA	<input type="radio"/> Assenti	<input type="radio"/> Allacci vicini	<input type="radio"/> Allacci lontani	Presenti

MORFOLOGIA	Pianeggiante	<input type="radio"/> Su leggero pendio (15°÷30°)			<input type="radio"/> Su forte pendio (>30°)
UBICAZIONE	<input type="radio"/> Sotto versante incombente o forte pendio		<input type="radio"/> Sopra versante incombente o cresta		
MICROZONAZIONE SISMICA (zona MS)	<input type="radio"/> Stabile		Stabile con amplificazioni		<input type="radio"/> Instabile
GEOLOGIA/IDROGEOLOGIA	Rischio PAI	<input type="radio"/> R1	<input type="radio"/> R2	<input type="radio"/> R3	<input type="radio"/> R4
	Area alluvionabile (o inondabile da mareggiate/maremoti)	<input type="radio"/> Sì		No	
ALTRI RISCHI	Incendi boschivi e di interfaccia	<input type="radio"/> Assente	<input type="radio"/> RB	<input type="radio"/> RM	RA
	Industriale	<input type="radio"/> Presenti stabilimenti RIR		Assenti stabilimenti RIR	

CARTOGRAFIA AREA (stralcio/fotografia)





IDENTIFICATIVI	
CODICE IDENTIFICATIVO	Area 5
DENOMINAZIONE	Campetto comunale
QUARTIERE/LOCALITÀ	Sant'Ippolito
INDIRIZZO	Via Raffaello, 85 (imbocco strada di accesso privata)
INDICAZIONI STRADALI (COME ARRIVARE)	
DATA DI COMPILAZIONE	27/09/2025

INQUADRAMENTO		
COORDINATE GEOGRAFICHE (WGS84)	LAT 43°40'59.61"N	LONG 12°52'21.00"E
COORDINATE PIANE (WGS84-UTM33)	LAT 4838889	LONG 328519

CARATTERISTICHE					
TPOLOGIA	<input type="radio"/> ATTESA	<input type="radio"/> AMMASSAMENTO			RICOVERO
PROPRIETÀ	PUBBLICA		<input type="radio"/> PRIVATA		
SOCIETÀ/DITTA GESTORE (se proprietà privata)	NOME		RECAPITO		
SUPERFICIE DELL'AREA (mq)	2700				
STIMA CAPACITÀ RICETTIVA (numero di persone)	60 (45 mq/persona)				
AGGREGATI O UNITÀ STRUTTURALI INTERFERENTI (H>d)	<input type="radio"/> Presenti		Assenti		
PAVIMENTAZIONE E PERCORRIBILITÀ	<input type="radio"/> Asfaltata o pavimentata in buone condizioni <input type="radio"/> Asfaltata o pavimentata in cattive condizioni Fondo naturale (erba e stabilizzato) <input type="radio"/> Fondo naturale non praticabile				
L'AREA è Già DOTATA DI SUPERFICI COPERTE?	<input type="radio"/> Sì (INDICARE SUPERFICIE)_____mq IMMEDIATAMENTE DISPONIBILE? <input type="checkbox"/> SI <input type="checkbox"/> NO NO				
INFRASTRUTTURE DI SERVIZIO	ACQUA	<input type="radio"/> Assenti	<input type="radio"/> Allacci vicini	<input type="radio"/> Allacci lontani	Presenti
	ELETTRICITÀ	<input type="radio"/> Assenti	<input type="radio"/> Allacci vicini	<input type="radio"/> Allacci lontani	Presenti
	FOGNATURA	<input type="radio"/> Assenti	<input type="radio"/> Allacci vicini	<input type="radio"/> Allacci lontani	Presenti

MORFOLOGIA	Pianeggiante	<input type="radio"/> Su leggero pendio ($15^{\circ} \div 30^{\circ}$)			<input type="radio"/> Su forte pendio ($>30^{\circ}$)
UBICAZIONE	<input type="radio"/> Sotto versante incombente o forte pendio	Sopra versante incombente o cresta			
MICROZONAZIONE SISMICA (zona MS)	<input type="radio"/> Stabile	Stabile con amplificazioni			<input type="radio"/> Instabile
GEOLOGIA/IDROGEOLOGIA	Rischio PAI	<input type="radio"/> R1	<input type="radio"/> R2	<input type="radio"/> R3	<input type="radio"/> R4
	Area alluvionabile (o inondabile da mareggiate/maremoti)	<input type="radio"/> Sì		No	
ALTRI RISCHI	Incendi boschivi e di interfaccia	Assente	<input type="radio"/> RB	<input type="radio"/> RM	<input type="radio"/> RA
	Industriale	<input type="radio"/> Presenti stabilimenti RIR	Assenti stabilimenti RIR		

CARTOGRAFIA AREA (stralcio/fotografia)





IDENTIFICATIVI	
CODICE IDENTIFICATIVO	Area 6 (area di scorta; confermata dal piano del 2013)
DENOMINAZIONE	Via Riva Tarugo
QUARTIERE/LOCALITÀ	Pian di Rose
INDIRIZZO	Via Riva Tarugo
INDICAZIONI STRADALI (COME ARRIVARE)	
DATA DI COMPILAZIONE	27/09/2025

INQUADRAMENTO		
COORDINATE GEOGRAFICHE (WGS84)	LAT 43°41'51.33"N	LONG 12°51'58.44"E
COORDINATE PIANE (WGS84-UTM33)	LAT 4840491	LONG 328060

CARATTERISTICHE					
TPOLOGIA	<input type="radio"/> ATTESA	<input type="radio"/> AMMASSAMENTO			RICOVERO
PROPRIETÀ	<input type="radio"/> PUBBLICA			PRIVATA	
SOCIETÀ/DITTA GESTORE (se proprietà privata)	NOME		RECAPITO		
SUPERFICIE DELL'AREA (mq)	7100				
STIMA CAPACITÀ RICETTIVA (numero di persone)	150 (45 mq/persona)				
AGGREGATI O UNITÀ STRUTTURALI INTERFERENTI (H>d)	<input type="radio"/> Presenti			Assenti	
PAVIMENTAZIONE E PERCORRIBILITÀ	<div><input type="radio"/> Asfaltata o pavimentata in buone condizioni</div> <div><input type="radio"/> Asfaltata o pavimentata in cattive condizioni</div> <div>Fondo naturale</div> <div><input type="radio"/> Fondo naturale non praticabile</div>				
L'AREA è Già DOTATA DI SUPERFICI COPERTE?	<div><input type="radio"/> Sì (INDICARE SUPERFICIE)_____mq</div> <div>IMMEDIATAMENTE DISPONIBILE? <input checked="" type="checkbox"/> SI <input type="checkbox"/> NO</div> <div>NO</div>				
INFRASTRUTTURE DI SERVIZIO	ACQUA	<input type="radio"/> Assenti	<input type="radio"/> Allacci vicini	Allacci lontani	<input type="radio"/> Presenti
	ELETTRICITÀ	<input type="radio"/> Assenti	<input type="radio"/> Allacci vicini	Allacci lontani	<input type="radio"/> Presenti
	FOGNATURA	<input type="radio"/> Assenti	<input type="radio"/> Allacci vicini	Allacci lontani	<input type="radio"/> Presenti

MORFOLOGIA	<input type="radio"/> Pianeggiante	Su leggero pendio (15°÷30°)			<input type="radio"/> Su forte pendio (>30°)
UBICAZIONE	<input type="radio"/> Sotto versante incombente o forte pendio		<input type="radio"/> Sopra versante incombente o cresta		
MICROZONAZIONE SISMICA (zona MS)	<input type="radio"/> Stabile		Stabile con amplificazioni		<input type="radio"/> Instabile
GEOLOGIA/IDROGEOLOGIA	Rischio PAI	<input type="radio"/> R1	<input type="radio"/> R2	<input type="radio"/> R3	<input type="radio"/> R4
	Area alluvionabile (o inondabile da mareggiate/maremoti)		<input type="radio"/> Sì		No
ALTRI RISCHI	Incendi boschivi e di interfaccia	Assente	<input type="radio"/> RB	<input type="radio"/> RM	<input type="radio"/> RA
	Industriale	<input type="radio"/> Presenti stabilimenti RIR		Assenti stabilimenti RIR	

CARTOGRAFIA AREA (stralcio/fotografia)

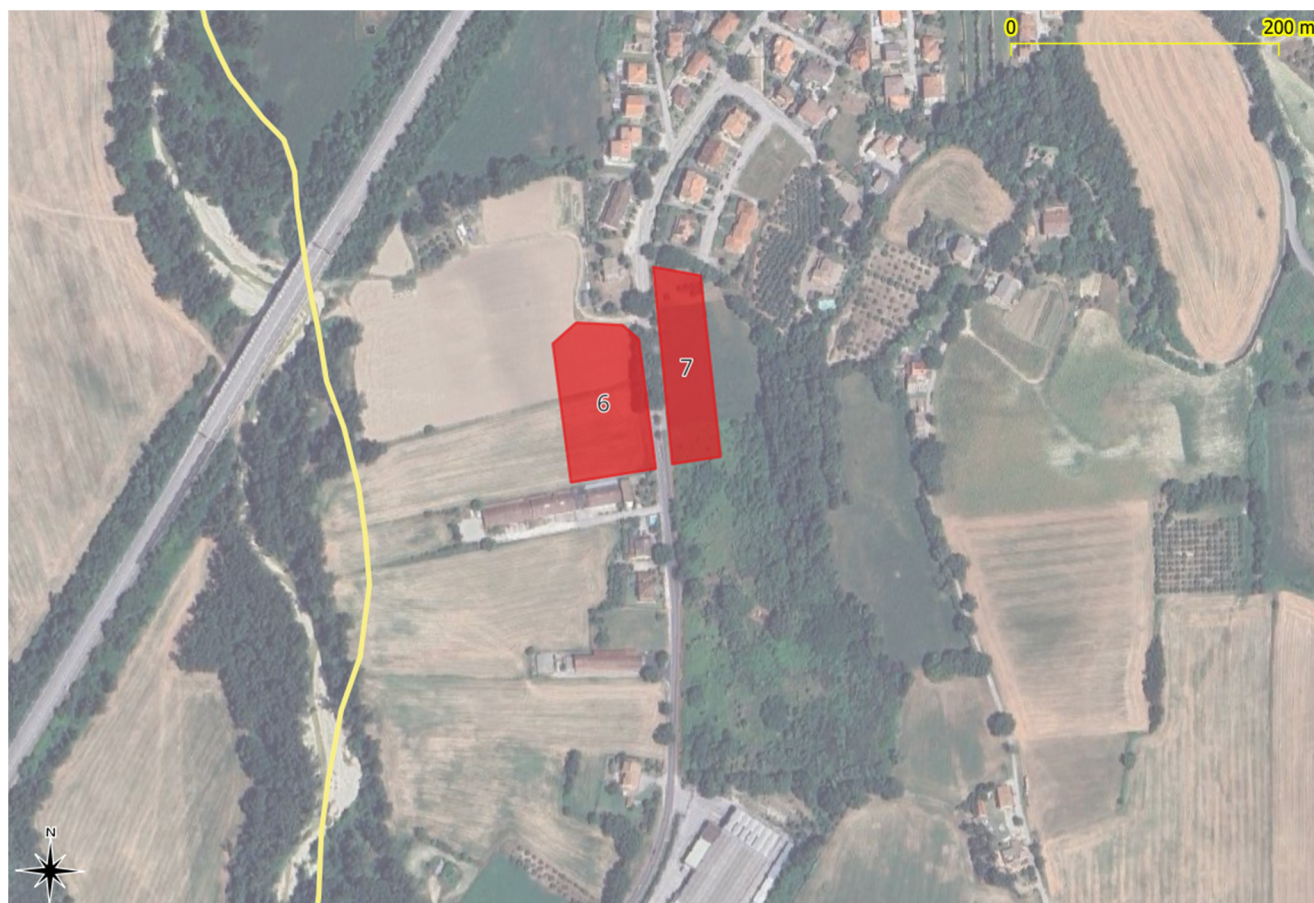



IDENTIFICATIVI	
CODICE IDENTIFICATIVO	Area 7 (area di scorta; confermata dal piano del 2013)
DENOMINAZIONE	Via Riva Tarugo
QUARTIERE/LOCALITÀ	Pian di Rose
INDIRIZZO	Via Riva Tarugo
INDICAZIONI STRADALI (COME ARRIVARE)	
DATA DI COMPILAZIONE	27/09/2025

INQUADRAMENTO		
COORDINATE GEOGRAFICHE (WGS84)	LAT 43°41'51.42"N	LONG 12°52'1.60"E
COORDINATE PIANE (WGS84-UTM33)	LAT 4840496	LONG 328126

CARATTERISTICHE					
TPOLOGIA	<input type="radio"/> ATTESA	<input type="radio"/> AMMASSAMENTO			RICOVERO
PROPRIETÀ	<input type="radio"/> PUBBLICA			PRIVATA	
SOCIETÀ/DITTA GESTORE (se proprietà privata)	NOME		RECAPITO		
SUPERFICIE DELL'AREA (mq)	5000				
STIMA CAPACITÀ RICETTIVA (numero di persone)	110 (45 mq/persona)				
AGGREGATI O UNITÀ STRUTTURALI INTERFERENTI (H>d)	<input type="radio"/> Presenti			Assenti	
PAVIMENTAZIONE E PERCORRIBILITÀ	<div><input type="radio"/> Asfaltata o pavimentata in buone condizioni</div> <div><input type="radio"/> Asfaltata o pavimentata in cattive condizioni</div> <div>Fondo naturale</div> <div><input type="radio"/> Fondo naturale non praticabile</div>				
L'AREA è Già DOTATA DI SUPERFICI COPERTE?	<div><input type="radio"/> Sì (INDICARE SUPERFICIE)_____mq</div> <div>IMMEDIATAMENTE DISPONIBILE? <input type="checkbox"/> SI <input type="checkbox"/> NO</div> <div>NO</div>				
INFRASTRUTTURE DI SERVIZIO	ACQUA	<input type="radio"/> Assenti	<input type="radio"/> Allacci vicini	Allacci lontani	<input type="radio"/> Presenti
	ELETTRICITÀ	<input type="radio"/> Assenti	<input type="radio"/> Allacci vicini	Allacci lontani	<input type="radio"/> Presenti
	FOGNATURA	<input type="radio"/> Assenti	<input type="radio"/> Allacci vicini	Allacci lontani	<input type="radio"/> Presenti

MORFOLOGIA	Pianeggiante	<input type="radio"/> Su leggero pendio (15°÷30°)		<input type="radio"/> Su forte pendio (>30°)	
UBICAZIONE	<input type="radio"/> Sotto versante incombente o forte pendio		<input type="radio"/> Sopra versante incombente o cresta		
MICROZONAZIONE SISMICA (zona MS)	<input type="radio"/> Stabile		Stabile con amplificazioni		<input type="radio"/> Instabile
GEOLOGIA/IDROGEOLOGIA	Rischio PAI	<input type="radio"/> R1	<input type="radio"/> R2	<input type="radio"/> R3	<input type="radio"/> R4
	Area alluvionabile (o inondabile da mareggiate/maremoti)	<input type="radio"/> Sì			No
ALTRI RISCHI	Incendi boschivi e di interfaccia	Assente	<input type="radio"/> RB	<input type="radio"/> RM	<input type="radio"/> RA
	Industriale	<input type="radio"/> Presenti stabilimenti RIR		Assenti stabilimenti RIR	

CARTOGRAFIA AREA (stralcio/fotografia)

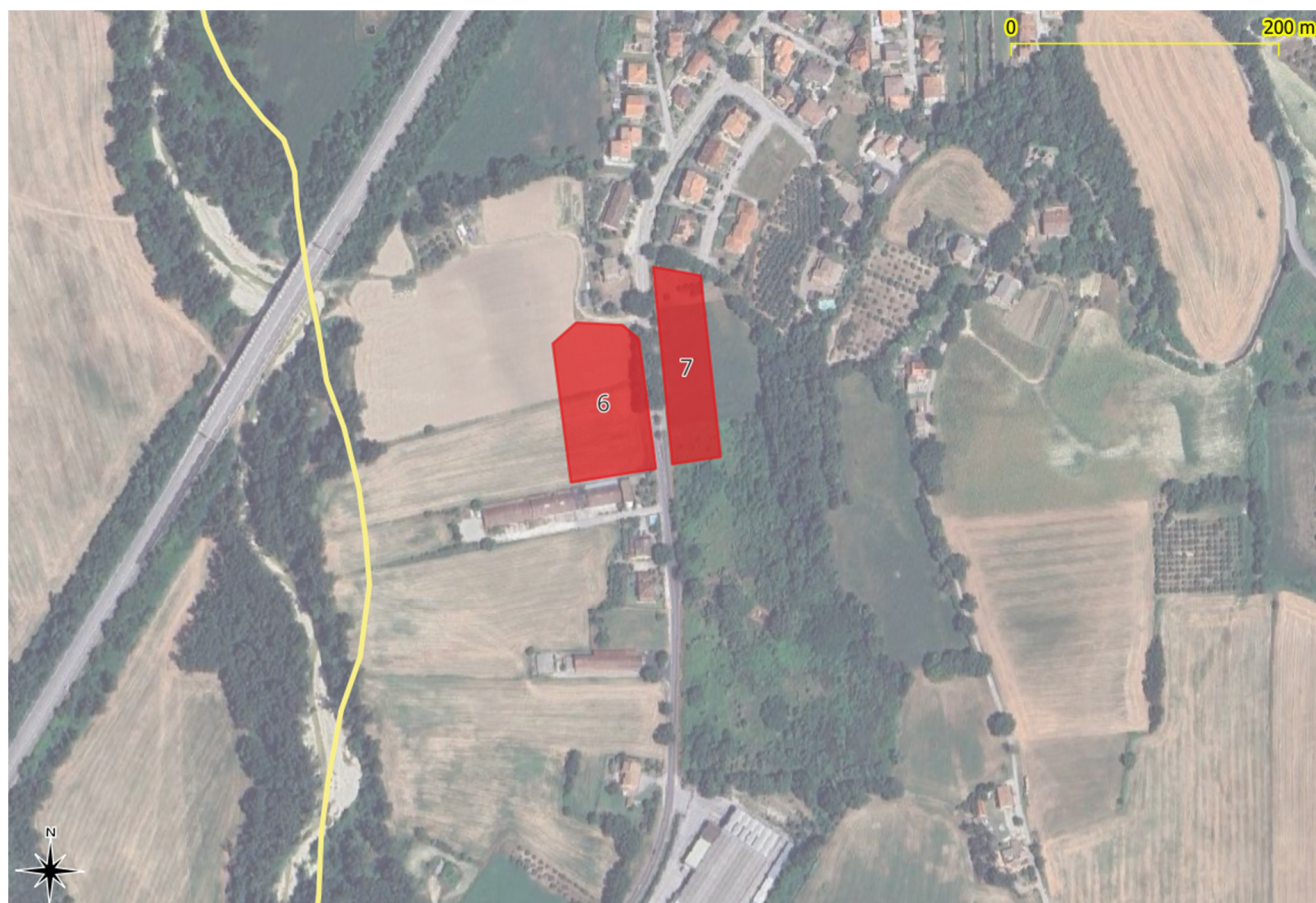



IDENTIFICATIVI	
CODICE IDENTIFICATIVO	Area 8 (area di scorta; confermata dal piano del 2013)
DENOMINAZIONE	Via Serra
QUARTIERE/LOCALITÀ	Sant'Ippolito
INDIRIZZO	Via Serra
INDICAZIONI STRADALI (COME ARRIVARE)	
DATA DI COMPILAZIONE	27/09/2025

INQUADRAMENTO		
COORDINATE GEOGRAFICHE (WGS84)	LAT 43°41'40.65"N	LONG 12°52'29.86"E
COORDINATE PIANE (WGS84-UTM33)	LAT 4840153	LONG 328756

CARATTERISTICHE					
TPOLOGIA	<input type="radio"/> ATTESA	<input type="radio"/> AMMASSAMENTO			RICOVERO
PROPRIETÀ	<input type="radio"/> PUBBLICA			PRIVATA	
SOCIETÀ/DITTA GESTORE (se proprietà privata)	NOME		RECAPITO		
SUPERFICIE DELL'AREA (mq)	3400				
STIMA CAPACITÀ RICETTIVA (numero di persone)	75 (45 mq/persona)				
AGGREGATI O UNITÀ STRUTTURALI INTERFERENTI (H>d)	<input type="radio"/> Presenti			Assenti	
PAVIMENTAZIONE E PERCORRIBILITÀ	<div><input type="radio"/> Asfaltata o pavimentata in buone condizioni</div> <div><input type="radio"/> Asfaltata o pavimentata in cattive condizioni</div> <div>Fondo naturale</div> <div><input type="radio"/> Fondo naturale non praticabile</div>				
L'AREA è Già DOTATA DI SUPERFICI COPERTE?	<div><input type="radio"/> Sì (INDICARE SUPERFICIE)_____mq</div> <div>IMMEDIATAMENTE DISPONIBILE? <input checked="" type="checkbox"/> SI <input type="checkbox"/> NO</div> <div>NO</div>				
INFRASTRUTTURE DI SERVIZIO	ACQUA	Assenti	<input type="radio"/> Allacci vicini	<input type="radio"/> Allacci lontani	<input type="radio"/> Presenti
	ELETTRICITÀ	Assenti	<input type="radio"/> Allacci vicini	Allacci lontani	<input type="radio"/> Presenti
	FOGNATURA	Assenti	<input type="radio"/> Allacci vicini	<input type="radio"/> Allacci lontani	<input type="radio"/> Presenti

MORFOLOGIA	Pianeggiante	○ Su leggero pendio (15°÷30°)		○ Su forte pendio (>30°)	
UBICAZIONE	○ Sotto versante incombente o forte pendio		○ Sopra versante incombente o cresta		
MICROZONAZIONE SISMICA (zona MS)	○ Stabile		Stabile con amplificazioni		○ Instabile
GEOLOGIA/IDROGEOLOGIA	Rischio PAI	○ R1	○ R2	○ R3	○ R4
	Area alluvionabile (o inondabile da mareggiate/maremoti)	○ Sì		No	
ALTRI RISCHI	Incendi boschivi e di interfaccia	○ Assente	RB	○ RM	○ RA
	Industriale	○ Presenti stabilimenti RIR		Assenti stabilimenti RIR	

CARTOGRAFIA AREA (stralcio/fotografia)





IDENTIFICATIVI	
CODICE IDENTIFICATIVO	Area 9 (area di scorta; confermata dal piano del 2013)
DENOMINAZIONE	Strada Provinciale n.5
QUARTIERE/LOCALITÀ	Sant'Ippolito
INDIRIZZO	Strada Provinciale n.5
INDICAZIONI STRADALI (COME ARRIVARE)	
DATA DI COMPILAZIONE	27/09/2025

INQUADRAMENTO		
COORDINATE GEOGRAFICHE (WGS84)	LAT 43°40'44.82"N	LONG 12°52'28.31"E
COORDINATE PIANE (WGS84-UTM33)	LAT 4838432	LONG 328673

CARATTERISTICHE					
TPOLOGIA	<input type="radio"/> ATTESA	<input type="radio"/> AMMASSAMENTO			RICOVERO
PROPRIETÀ	<input type="radio"/> PUBBLICA			PRIVATA	
SOCIETÀ/DITTA GESTORE (se proprietà privata)	NOME		RECAPITO		
SUPERFICIE DELL'AREA (mq)	4400				
STIMA CAPACITÀ RICETTIVA (numero di persone)	95 (45 mq/persona)				
AGGREGATI O UNITÀ STRUTTURALI INTERFERENTI (H>d)	<input type="radio"/> Presenti			Assenti	
PAVIMENTAZIONE E PERCORRIBILITÀ	<div><input type="radio"/> Asfaltata o pavimentata in buone condizioni</div> <div><input type="radio"/> Asfaltata o pavimentata in cattive condizioni</div> <div>Fondo naturale</div> <div><input type="radio"/> Fondo naturale non praticabile</div>				
L'AREA è Già DOTATA DI SUPERFICI COPERTE?	<div><input type="radio"/> Sì (INDICARE SUPERFICIE)_____mq</div> <div>IMMEDIATAMENTE DISPONIBILE? <input type="checkbox"/> SI <input checked="" type="checkbox"/> NO</div> <div>NO</div>				
INFRASTRUTTURE DI SERVIZIO	ACQUA	<input type="radio"/> Assenti	<input type="radio"/> Allacci vicini	Allacci lontani	<input type="radio"/> Presenti
	ELETTRICITÀ	<input type="radio"/> Assenti	<input type="radio"/> Allacci vicini	Allacci lontani	<input type="radio"/> Presenti
	FOGNATURA	<input type="radio"/> Assenti	<input type="radio"/> Allacci vicini	Allacci lontani	<input type="radio"/> Presenti

MORFOLOGIA	<input type="radio"/> Pianeggiante	Su leggero pendio (15°÷30°)			<input type="radio"/> Su forte pendio (>30°)
UBICAZIONE	<input type="radio"/> Sotto versante incombente o forte pendio		<input type="radio"/> Sopra versante incombente o cresta		
MICROZONAZIONE SISMICA (zona MS)	<input type="radio"/> Stabile		Stabile con amplificazioni		<input type="radio"/> Instabile
GEOLOGIA/IDROGEOLOGIA	Rischio PAI	<input type="radio"/> R1	<input type="radio"/> R2	<input type="radio"/> R3	<input type="radio"/> R4
	Area alluvionabile (o inondabile da mareggiate/maremoti)		<input type="radio"/> Sì		No
ALTRI RISCHI	Incendi boschivi e di interfaccia	Assente	<input type="radio"/> RB	<input type="radio"/> RM	<input type="radio"/> RA
	Industriale	<input type="radio"/> Presenti stabilimenti RIR		Assenti stabilimenti RIR	

CARTOGRAFIA AREA (stralcio/fotografia)





IDENTIFICATIVI	
CODICE IDENTIFICATIVO	Area 10 (area di scorta; confermata dal piano del 2013)
DENOMINAZIONE	Strada Provinciale n.5
QUARTIERE/LOCALITÀ	Sant'Ippolito
INDIRIZZO	Strada Provinciale n.5
INDICAZIONI STRADALI (COME ARRIVARE)	
DATA DI COMPILAZIONE	27/09/2025

INQUADRAMENTO		
COORDINATE GEOGRAFICHE (WGS84)	LAT 43°40'48.33"N	LONG 12°52'31.78"E
COORDINATE PIANE (WGS84-UTM33)	LAT 4838539	LONG 328744

CARATTERISTICHE					
TPOLOGIA	<input type="radio"/> ATTESA	<input type="radio"/> AMMASSAMENTO			RICOVERO
PROPRIETÀ	<input type="radio"/> PUBBLICA			PRIVATA	
SOCIETÀ/DITTA GESTORE (se proprietà privata)	NOME		RECAPITO		
SUPERFICIE DELL'AREA (mq)	7300				
STIMA CAPACITÀ RICETTIVA (numero di persone)	162 (45 mq/persona)				
AGGREGATI O UNITÀ STRUTTURALI INTERFERENTI (H>d)	<input type="radio"/> Presenti			Assenti	
PAVIMENTAZIONE E PERCORRIBILITÀ	<div><input type="radio"/> Asfaltata o pavimentata in buone condizioni</div> <div><input type="radio"/> Asfaltata o pavimentata in cattive condizioni</div> <div>Fondo naturale</div> <div><input type="radio"/> Fondo naturale non praticabile</div>				
L'AREA è Già DOTATA DI SUPERFICI COPERTE?	<div><input type="radio"/> Sì (INDICARE SUPERFICIE)_____mq</div> <div>IMMEDIATAMENTE DISPONIBILE? <input type="checkbox"/> SI <input type="checkbox"/> NO</div> <div>NO</div>				
INFRASTRUTTURE DI SERVIZIO	ACQUA	<input type="radio"/> Assenti	<input type="radio"/> Allacci vicini	Allacci lontani	<input type="radio"/> Presenti
	ELETTRICITÀ	<input type="radio"/> Assenti	<input type="radio"/> Allacci vicini	Allacci lontani	<input type="radio"/> Presenti
	FOGNATURA	<input type="radio"/> Assenti	<input type="radio"/> Allacci vicini	Allacci lontani	<input type="radio"/> Presenti

MORFOLOGIA	<input type="radio"/> Pianeggiante	Su leggero pendio (15°÷30°)			<input type="radio"/> Su forte pendio (>30°)
UBICAZIONE	<input type="radio"/> Sotto versante incombente o forte pendio	<input type="radio"/> Sopra versante incombente o cresta			
MICROZONAZIONE SISMICA (zona MS)	<input type="radio"/> Stabile	Stabile con amplificazioni			<input type="radio"/> Instabile
GEOLOGIA/IDROGEOLOGIA	Rischio PAI	<input type="radio"/> R1	<input type="radio"/> R2	<input type="radio"/> R3	<input type="radio"/> R4
	Area alluvionabile (o inondabile da mareggiate/maremoti)	<input type="radio"/> Sì		No	
ALTRI RISCHI	Incendi boschivi e di interfaccia	Assente	<input type="radio"/> RB	<input type="radio"/> RM	<input type="radio"/> RA
	Industriale	<input type="radio"/> Presenti stabilimenti RIR	Assenti stabilimenti RIR		

CARTOGRAFIA AREA (stralcio/fotografia)





IDENTIFICATIVI	
CODICE IDENTIFICATIVO	Area 11 (area di scorta; confermata dal piano del 2013)
DENOMINAZIONE	Viale Martiri della Resistenza
QUARTIERE/LOCALITÀ	Reforzate
INDIRIZZO	Viale Martiri della Resistenza
INDICAZIONI STRADALI (COME ARRIVARE)	
DATA DI COMPILAZIONE	27/09/2025

INQUADRAMENTO		
COORDINATE GEOGRAFICHE (WGS84)	LAT 43°40'1.32"N	LONG 12°52'17.65"E
COORDINATE PIANE (WGS84-UTM33)	LAT 4837113	LONG 328393

CARATTERISTICHE					
TPOLOGIA	<input type="radio"/> ATTESA	<input type="radio"/> AMMASSAMENTO			RICOVERO
PROPRIETÀ	<input type="radio"/> PUBBLICA			PRIVATA	
SOCIETÀ/DITTA GESTORE (se proprietà privata)	NOME		RECAPITO		
SUPERFICIE DELL'AREA (mq)	1300				
STIMA CAPACITÀ RICETTIVA (numero di persone)	30 (45 mq/persona)				
AGGREGATI O UNITÀ STRUTTURALI INTERFERENTI (H>d)	<input type="radio"/> Presenti			Assenti	
PAVIMENTAZIONE E PERCORRIBILITÀ	<div><input type="radio"/> Asfaltata o pavimentata in buone condizioni</div> <div><input type="radio"/> Asfaltata o pavimentata in cattive condizioni</div> <div>Fondo naturale</div> <div><input type="radio"/> Fondo naturale non praticabile</div>				
L'AREA è Già DOTATA DI SUPERFICI COPERTE?	<div><input type="radio"/> Sì (INDICARE SUPERFICIE)_____mq</div> <div>IMMEDIATAMENTE DISPONIBILE? <input type="checkbox"/> SI <input type="checkbox"/> NO</div> <div>NO</div>				
INFRASTRUTTURE DI SERVIZIO	ACQUA	<input type="radio"/> Assenti	<input type="radio"/> Allacci vicini	Allacci lontani	<input type="radio"/> Presenti
	ELETTRICITÀ	<input type="radio"/> Assenti	<input type="radio"/> Allacci vicini	Allacci lontani	<input type="radio"/> Presenti
	FOGNATURA	<input type="radio"/> Assenti	<input type="radio"/> Allacci vicini	Allacci lontani	<input type="radio"/> Presenti

MORFOLOGIA	Pianeggiante	<input type="radio"/> Su leggero pendio (15°÷30°)			<input type="radio"/> Su forte pendio (>30°)
UBICAZIONE	<input type="radio"/> Sotto versante incombente o forte pendio	Sopra versante incombente o cresta			
MICROZONAZIONE SISMICA (zona MS)	<input type="radio"/> Stabile	Stabile con amplificazioni			<input type="radio"/> Instabile
GEOLOGIA/IDROGEOLOGIA	Rischio PAI	<input type="radio"/> R1	<input type="radio"/> R2	<input type="radio"/> R3	<input type="radio"/> R4
	Area alluvionabile (o inondabile da mareggiate/maremoti)	<input type="radio"/> Sì		No	
ALTRI RISCHI	Incendi boschivi e di interfaccia	Assente	<input type="radio"/> RB	<input type="radio"/> RM	<input type="radio"/> RA
	Industriale	<input type="radio"/> Presenti stabilimenti RIR	Assenti stabilimenti RIR		

CARTOGRAFIA AREA (stralcio/fotografia)





IDENTIFICATIVI	
CODICE IDENTIFICATIVO	Area 12 (area di scorta; confermata dal piano del 2013)
DENOMINAZIONE	Viale Martiri della Resistenza
QUARTIERE/LOCALITÀ	Reforzate
INDIRIZZO	Viale Martiri della Resistenza
INDICAZIONI STRADALI (COME ARRIVARE)	
DATA DI COMPILAZIONE	27/09/2025

INQUADRAMENTO		
COORDINATE GEOGRAFICHE (WGS84)	LAT 43°40'0.66"N	LONG 12°52'19.71"E
COORDINATE PIANE (WGS84-UTM33)	LAT 4837076	LONG 328447

CARATTERISTICHE					
TPOLOGIA	<input type="radio"/> ATTESA	<input type="radio"/> AMMASSAMENTO			RICOVERO
PROPRIETÀ	PUBBLICA			<input type="radio"/> PRIVATA	
SOCIETÀ/DITTA GESTORE (se proprietà privata)	NOME		RECAPITO		
SUPERFICIE DELL'AREA (mq)	760				
STIMA CAPACITÀ RICETTIVA (numero di persone)	20 (45 mq/persona)				
AGGREGATI O UNITÀ STRUTTURALI INTERFERENTI (H>d)	<input type="radio"/> Presenti			Assenti	
PAVIMENTAZIONE E PERCORRIBILITÀ	<div><input type="radio"/> Asfaltata o pavimentata in buone condizioni</div> <div><input type="radio"/> Asfaltata o pavimentata in cattive condizioni</div> <div>Fondo naturale (fondo misto)</div> <div><input type="radio"/> Fondo naturale non praticabile</div>				
L'AREA è Già DOTATA DI SUPERFICI COPERTE?	<div><input type="radio"/> Sì (INDICARE SUPERFICIE)_____mq</div> <div>IMMEDIATAMENTE DISPONIBILE? <input type="checkbox"/> SI <input type="checkbox"/> NO</div> <div>NO</div>				
INFRASTRUTTURE DI SERVIZIO	ACQUA	<input type="radio"/> Assenti	<input type="radio"/> Allacci vicini	Allacci lontani	<input type="radio"/> Presenti
	ELETTRICITÀ	<input type="radio"/> Assenti	<input type="radio"/> Allacci vicini	Allacci lontani	<input type="radio"/> Presenti
	FOGNATURA	<input type="radio"/> Assenti	<input type="radio"/> Allacci vicini	Allacci lontani	<input type="radio"/> Presenti

MORFOLOGIA	Pianeggiante	<input type="radio"/> Su leggero pendio ($15^{\circ} \div 30^{\circ}$)			<input type="radio"/> Su forte pendio ($>30^{\circ}$)
UBICAZIONE	<input type="radio"/> Sotto versante incombente o forte pendio	Sopra versante incombente o cresta			
MICROZONAZIONE SISMICA (zona MS)	<input type="radio"/> Stabile	Stabile con amplificazioni			<input type="radio"/> Instabile
GEOLOGIA/IDROGEOLOGIA	Rischio PAI	<input type="radio"/> R1	<input type="radio"/> R2	<input type="radio"/> R3	<input type="radio"/> R4
	Area alluvionabile (o inondabile da mareggiate/maremoti)	<input type="radio"/> Sì		No	
ALTRI RISCHI	Incendi boschivi e di interfaccia	Assente	<input type="radio"/> RB	<input type="radio"/> RM	<input type="radio"/> RA
	Industriale	<input type="radio"/> Presenti stabilimenti RIR	Assenti stabilimenti RIR		

CARTOGRAFIA AREA (stralcio/fotografia)





IDENTIFICATIVI	
CODICE IDENTIFICATIVO	Area 13 (area di scorta; confermata dal piano del 2013)
DENOMINAZIONE	Sorbolongo
QUARTIERE/LOCALITÀ	Sorbolongo
INDIRIZZO	
INDICAZIONI STRADALI (COME ARRIVARE)	
DATA DI COMPILAZIONE	27/09/2025

INQUADRAMENTO		
COORDINATE GEOGRAFICHE (WGS84)	LAT 43°40'19.07"N	LONG 12°53'35.19"E
COORDINATE PIANE (WGS84-UTM33)	LAT 4837603	LONG 330158

CARATTERISTICHE					
TPOLOGIA	<input type="radio"/> ATTESA	<input type="radio"/> AMMASSAMENTO			RICOVERO
PROPRIETÀ	PUBBLICA			<input type="radio"/> PRIVATA	
SOCIETÀ/DITTA GESTORE (se proprietà privata)	NOME		RECAPITO		
SUPERFICIE DELL'AREA (mq)	1800				
STIMA CAPACITÀ RICETTIVA (numero di persone)	40 (45 mq/persona)				
AGGREGATI O UNITÀ STRUTTURALI INTERFERENTI (H>d)	<input type="radio"/> Presenti		Assenti		
PAVIMENTAZIONE E PERCORRIBILITÀ	<div><input type="radio"/> Asfaltata o pavimentata in buone condizioni</div> <div><input type="radio"/> Asfaltata o pavimentata in cattive condizioni</div> <div>Fondo naturale</div> <div><input type="radio"/> Fondo naturale non praticabile</div>				
L'AREA è Già DOTATA DI SUPERFICI COPERTE?	<div><input type="radio"/> Sì (INDICARE SUPERFICIE)_____mq</div> <div>IMMEDIATAMENTE DISPONIBILE? <input type="checkbox"/> SI <input type="checkbox"/> NO</div> <div>NO</div>				
INFRASTRUTTURE DI SERVIZIO	ACQUA	<input type="radio"/> Assenti	<input type="radio"/> Allacci vicini	<input type="radio"/> Allacci lontani	Presenti
	ELETTRICITÀ	<input type="radio"/> Assenti	<input type="radio"/> Allacci vicini	<input type="radio"/> Allacci lontani	Presenti
	FOGNATURA	<input type="radio"/> Assenti	<input type="radio"/> Allacci vicini	Allacci lontani	<input type="radio"/> Presenti

MORFOLOGIA	<input type="radio"/> Pianeggiante	Su leggero pendio (15°÷30°)			<input type="radio"/> Su forte pendio (>30°)
UBICAZIONE	<input type="radio"/> Sotto versante incombente o forte pendio	Sopra versante incombente o cresta			
MICROZONAZIONE SISMICA (zona MS)	<input type="radio"/> Stabile	Stabile con amplificazioni			<input type="radio"/> Instabile
GEOLOGIA/IDROGEOLOGIA	Rischio PAI	<input type="radio"/> R1	R2	<input type="radio"/> R3	<input type="radio"/> R4
	Area alluvionabile (o inondabile da mareggiate/maremoti)	<input type="radio"/> Sì	No		
ALTRI RISCHI	Incendi boschivi e di interfaccia	<input type="radio"/> Assente	<input type="radio"/> RB	<input type="radio"/> RM	RA
	Industriale	<input type="radio"/> Presenti stabilimenti RIR	Assenti stabilimenti RIR		

CARTOGRAFIA AREA (stralcio/fotografia)





IDENTIFICATIVI	
CODICE IDENTIFICATIVO	Area 14 (area di scorta; confermata dal piano del 2013)
DENOMINAZIONE	Via dei Pagliai
QUARTIERE/LOCALITÀ	Sorbolongo
INDIRIZZO	Via dei Pagliai
INDICAZIONI STRADALI (COME ARRIVARE)	
DATA DI COMPILAZIONE	27/09/2025

INQUADRAMENTO		
COORDINATE GEOGRAFICHE (WGS84)	LAT 43°40'17.99"N	LONG 12°53'47.04"E
COORDINATE PIANE (WGS84-UTM33)	LAT 4837557	LONG 330437

CARATTERISTICHE					
TPOLOGIA	<input type="radio"/> ATTESA	<input type="radio"/> AMMASSAMENTO		RICOVERO	
PROPRIETÀ	<input type="radio"/> PUBBLICA		PRIVATA		
SOCIETÀ/DITTA GESTORE (se proprietà privata)	NOME		RECAPITO		
SUPERFICIE DELL'AREA (mq)	1600				
STIMA CAPACITÀ RICETTIVA (numero di persone)	35 (45 mq/persona)				
AGGREGATI O UNITÀ STRUTTURALI INTERFERENTI (H>d)	<input type="radio"/> Presenti		Assenti		
PAVIMENTAZIONE E PERCORRIBILITÀ	<div><input type="radio"/> Asfaltata o pavimentata in buone condizioni</div> <div><input type="radio"/> Asfaltata o pavimentata in cattive condizioni</div> <div>Fondo naturale</div> <div><input type="radio"/> Fondo naturale non praticabile</div>				
L'AREA è Già DOTATA DI SUPERFICI COPERTE?	<div><input type="radio"/> Sì (INDICARE SUPERFICIE)_____mq</div> <div>IMMEDIATAMENTE DISPONIBILE? <input type="checkbox"/> SI <input type="checkbox"/> NO</div> <div>NO</div>				
INFRASTRUTTURE DI SERVIZIO	ACQUA	<input type="radio"/> Assenti	Allacci vicini	<input type="radio"/> Allacci lontani	<input type="radio"/> Presenti
	ELETTRICITÀ	<input type="radio"/> Assenti	Allacci vicini	<input type="radio"/> Allacci lontani	<input type="radio"/> Presenti
	FOGNATURA	<input type="radio"/> Assenti	Allacci vicini	<input type="radio"/> Allacci lontani	<input type="radio"/> Presenti

MORFOLOGIA	Pianeggiante	<input type="radio"/> Su leggero pendio ($15^{\circ} \div 30^{\circ}$)			<input type="radio"/> Su forte pendio ($>30^{\circ}$)
UBICAZIONE	<input type="radio"/> Sotto versante incombente o forte pendio	Sopra versante incombente o cresta			
MICROZONAZIONE SISMICA (zona MS)	<input type="radio"/> Stabile	Stabile con amplificazioni			<input type="radio"/> Instabile
GEOLOGIA/IDROGEOLOGIA	Rischio PAI	<input type="radio"/> R1	<input type="radio"/> R2	<input type="radio"/> R3	<input type="radio"/> R4
	Area alluvionabile (o inondabile da mareggiate/maremoti)	<input type="radio"/> Sì		No	
ALTRI RISCHI	Incendi boschivi e di interfaccia	Assente	<input type="radio"/> RB	<input type="radio"/> RM	<input type="radio"/> RA
	Industriale	<input type="radio"/> Presenti stabilimenti RIR	Assenti stabilimenti RIR		

CARTOGRAFIA AREA (stralcio/fotografia)



